МБОУ «СОШ № 18»
Кабинет начального класса № 4

заведующая кабинетом
учитель начальных классов
Терехова Анна Константиновна

Оборудование кабинета

В настоящее время в кабинете обучаются ученики 3 класса. Хочется, чтобы дети чувствовали себя здесь тепло и уютно. В кабинете созданы все условия для комфортного пребывания детей. Имеется 26 рабочих мест для учащихся, 4 шкафа для верхней одежды
учащихся, зона гигиены, досуговая зона (энциклопедии, художественные книги, игры), уголок безопасности , классный уголок, озеленение .Кабинет расположен на солнечной стороне, поэтому на окнах жалюзи.

Организация учебной зоны

Учебная зона оборудована в соответствии с современными требованиями ФГОС и САНПиНа к организации образовательного процесса в младших классах. Парты дифференцированы по высоте с учетом индивидуальных особенностей развития ребенка, соответствуют его росту и имеют соответствующую маркировку.

Оборудование кабинета
Технические средства обучения

В кабинете оборудовано автоматизированное рабочее место учителя (АРМ), состоящее из:

- ***персонального компьютера;***
- ***многофункционального устройства (принтер, сканер, копир);***
- ***точки доступа сети Интернет;***
- ***колонок***

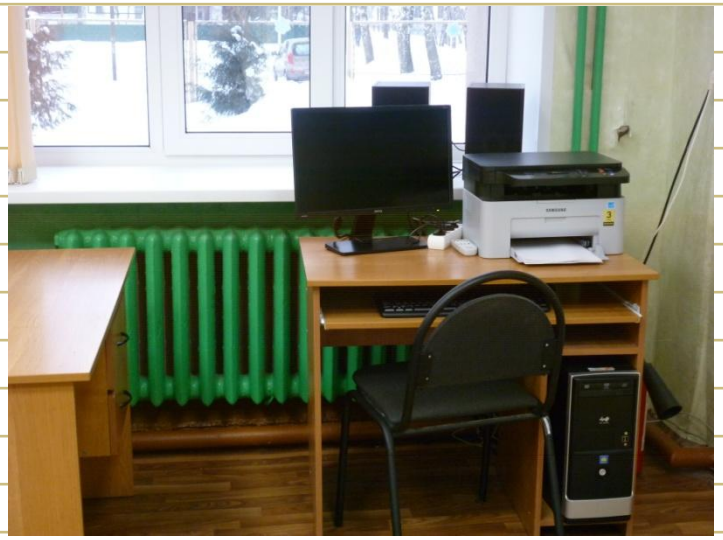

Технические средства обучения

Кабинет оснащен в соответствии с требованиями ФГОС техническими средствами обучения:
- интерактивная доска;
- мультимедийный проектор.

Учебно-методическое обеспечение кабинета

В него входят:

-Интерактивные комплексы и электронные приложения;

-Таблицы по предметам;

-«Методическая копилка»;

-УМК « ПНШ»;

-Печатный наглядно-дидактический материал;

-Методические пособия;

-Словари.

Весь материал систематизирован.

Учебно-методическое обеспечение кабинета

Организация информационной зоны

Информационная зона расположена по периметру кабинета и представлена стендами на стенах:
-«Уголок безопасности»;
-«Классный уголок» (рассказывает о жизни классного коллектива);
-«Вам, родители» (информация для родителей);
-«Наша Родина» (государственные символы России).

Организация зоны игры и отдыха

На перемене дети могут отдохнуть, поиграв в спокойные настольные игры, порисовать, почитать книги. В кабинете представлены разные виды цветов, с указанием их названия. Уход за комнатными растениями способствует снятию стресса, формированию позитивного отношения к школе.

Работа с родителями

Данный раздел представлен как в печатном, так и в электронном виде, и состоит из подборки родительских собраний, анкет , памяток, рекомендаций для родителей и т.д.

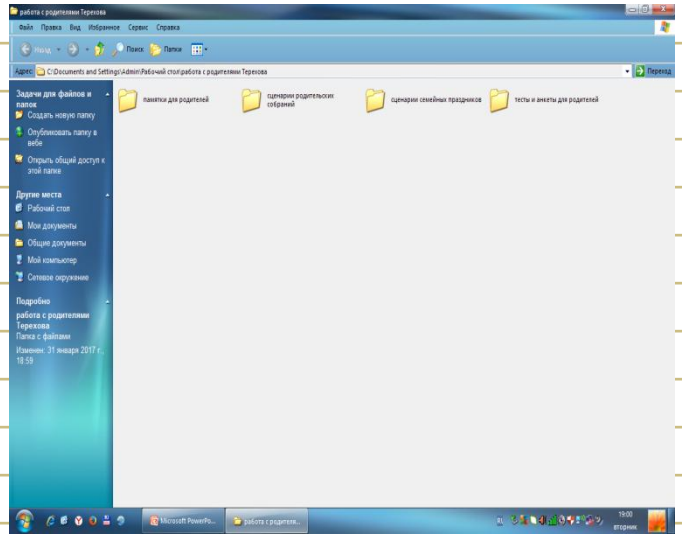

Внеклассная, внеурочная и методическая деятельность в кабинете
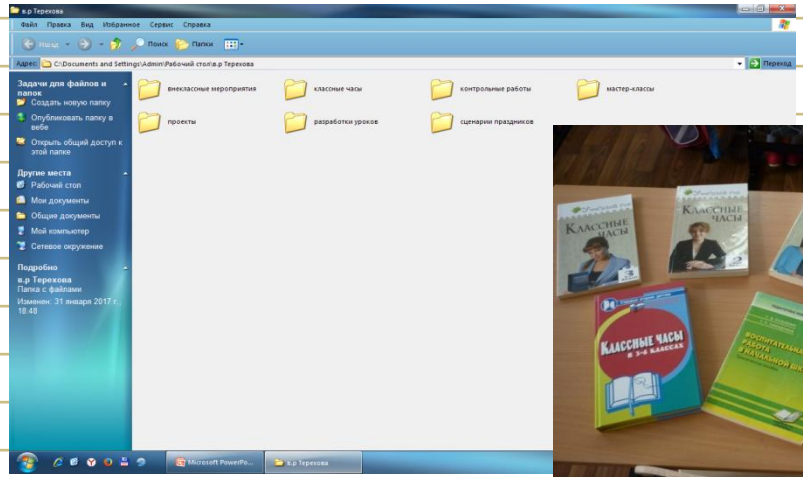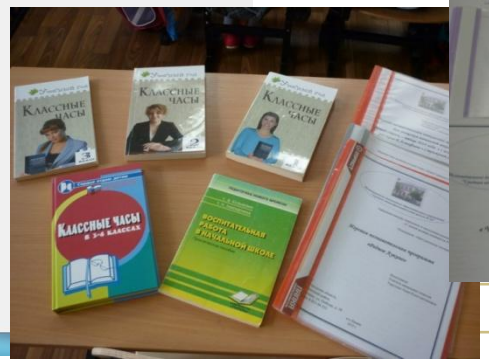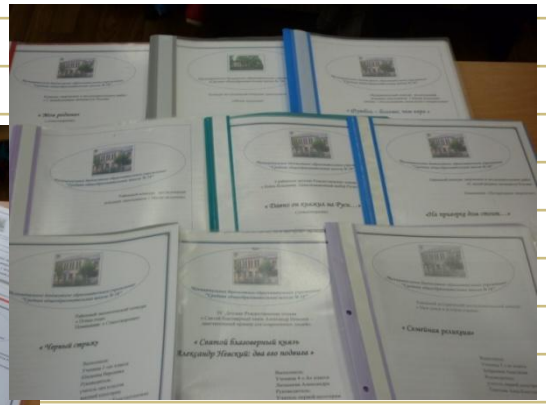
В кабинете имеется «Методическая копилка» по данному разделу: сценарии праздников, классных часов, исследовательские и творческие работы учащихся, разработки уроков, опыт работы по теме «Краеведческая работа как компонент программы по духовно-нравственному воспитанию», сценарии мастер-классов.